



Centro de Estudios de Posgrado y Educación Continua en Odontología

Plan de Estudios

Especialidad en:
Prótesis Bucal

RVOE Prótesis Bucal 20110504

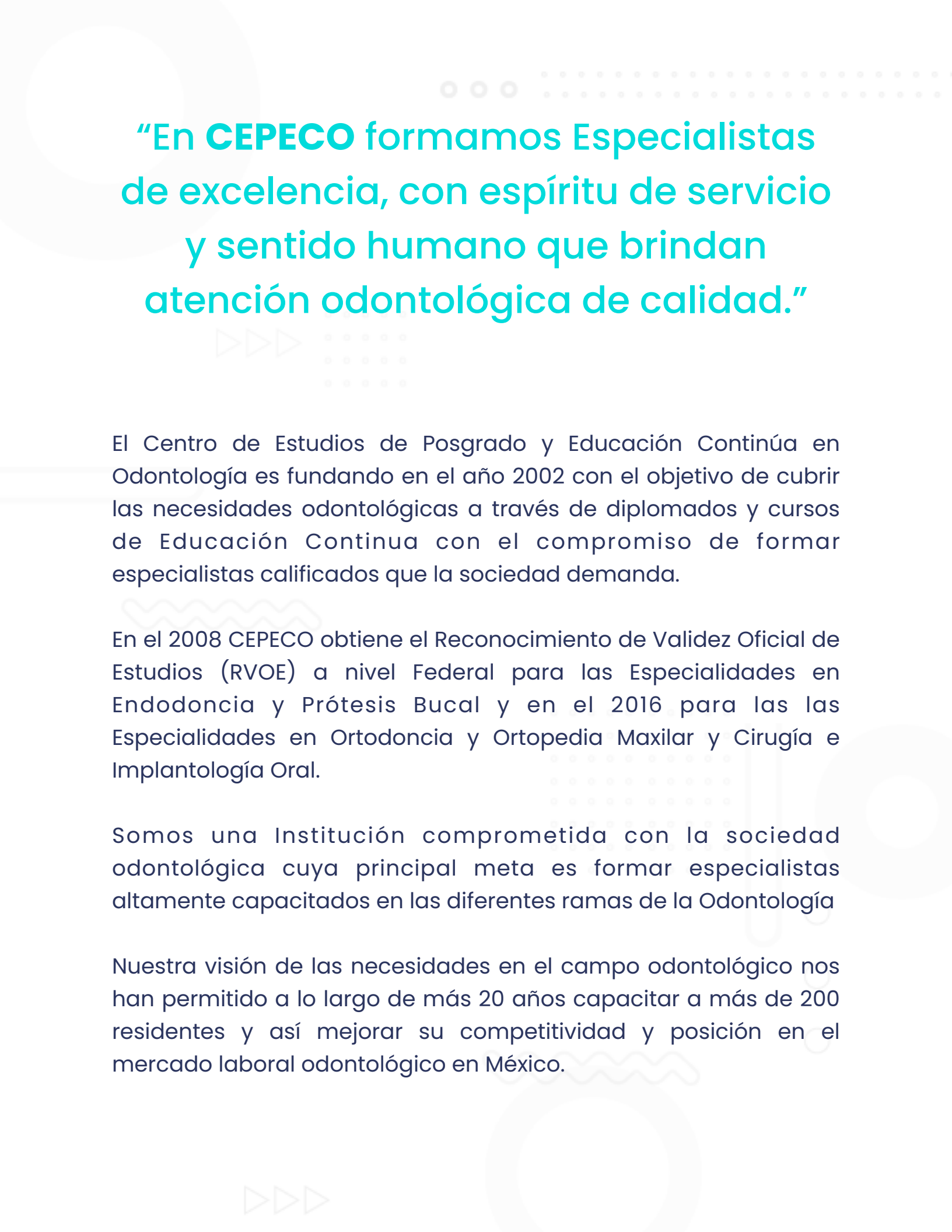

“En CEPECO formamos Especialistas de excelencia, con espíritu de servicio y sentido humano que brindan atención odontológica de calidad.”

El Centro de Estudios de Posgrado y Educación Continúa en Odontología es fundado en el año 2002 con el objetivo de cubrir las necesidades odontológicas a través de diplomados y cursos de Educación Continua con el compromiso de formar especialistas calificados que la sociedad demanda.

En el 2008 CEPECO obtiene el Reconocimiento de Validez Oficial de Estudios (RVOE) a nivel Federal para las Especialidades en Endodoncia y Prótesis Bucal y en el 2016 para las Especialidades en Ortodoncia y Ortopedia Maxilar y Cirugía e Implantología Oral.

Somos una Institución comprometida con la sociedad odontológica cuya principal meta es formar especialistas altamente capacitados en las diferentes ramas de la Odontología

Nuestra visión de las necesidades en el campo odontológico nos han permitido a lo largo de más 20 años capacitar a más de 200 residentes y así mejorar su competitividad y posición en el mercado laboral odontológico en México.



Prótesis

Bucal

RVOE20110504



Duración: 2 años

Modalidad: Presencial Escolarizada (Quincenal)



RVOE: 20110504

Al egresar el Especialista recibirá:

- * Diploma de Especialista (Avalado por la S.E.P.)
- **Cédula de Especialista (Emitida por la D.G.P.)

*El diploma de Especialista y **Cédula Profesional están sujetos a requisitos y trámites previstos en el Reglamento de Titulación de la Institución.

“Especialízate en **Prótesis Bucal** e impulsa tu crecimiento profesional desarrollando habilidades con las últimas tendencias y las técnicas odontológicas más avanzadas.”

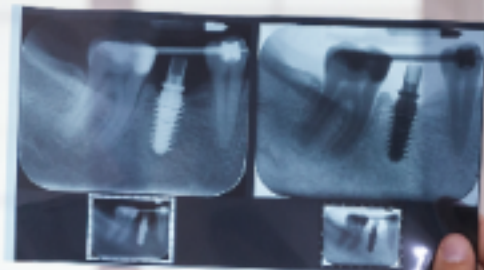

► **Objetivo General de la Especialidad**

Nuestro programa de estudios tiene el objetivo de formar Especialistas en **Prótesis Bucal** que sean capaces de aplicar los conocimientos y habilidades en el área de la rehabilitación bucal, restauración dental y sustitución de dientes ausentes, capaces de coadyuvar a la conservación de la salud bucal de la población mediante métodos preventivos y de restauración. Formar recursos humanos para la salud, capacitados para el diagnóstico, prevención y tratamiento de la pérdida parcial o total de 1 o más órganos dentarios mediante procedimientos avanzados de rehabilitación oral, con un alto sentido de cooperación multidisciplinaria.

► **Objetivos Específicos**

Brindar los conocimientos teóricos y prácticos para diagnosticar, prevenir y tratar la pérdida parcial o total de órganos dentarios, y sus consecuencias en todo el sistema ortognático.

Realizar diagnósticos mediante la observación, interrogatorio, inspección, auscultación y palpación apoyados en todo momento de los métodos de diagnóstico más avanzados en la odontología actual como los es la Tomografía Cone Beam 3d, impresión 3D, uso de software de diseño de sonrisa, diseño de restauraciones por medio de ordenador y el uso e implementación de tecnología de fresado computarizado para la rehabilitación de órganos dentarios.

► Perfil de ingreso

Esta Especialidad es para ti si te interesa:

- Mejorar la calidad de atención y tratamientos a tus pacientes.
- Especializarte y destacar en la industria odontológica.
- Aplicar las últimas tendencias y técnicas avanzadas en Rehabilitación y Prótesis Bucal.
- Mejorar tu competitividad y posición en el mercado laboral odontológico en México.

Conocimientos, habilidades y actitudes:

- Conocimientos en áreas básicas médicas como farmacología, inmunología, microbiología, histología, fisiología y patología.
- Dominio en áreas básicas odontológicas como materiales dentales, anatomía, instrumental y procedimientos generales.
- Manejo de métodos de diagnóstico.



- Evaluación de respuesta de los métodos aplicados.
- Reconocimiento del límite de sus habilidades y destrezas.
- Actitud de servicio sin preferencias.
- Respeto hacia sus congéneres: profesores, compañeros, autoridades, pacientes.



► Mapa curricular

El programa de estudios está por 19 asignaturas, teórico-clínicas, distribuidas en 2 años:

Asignatura	Clave
Prótesis Bucal I	P101
Introducción a la Especialidad	P102
Conceptos y Terminología	P103
Anatomía fisiológica en Prótesis Bucal	P104
Prótesis Bucal fija	P105
Odontología Estética y Restauradora	P106
Prótesis Bucal Removible I	P107
Prostodoncia Total I	P108
Presentación de casos clínicos I	P109
Seminario de Tesis I	P110
Prótesis Bucal II	P211
Seminario Interdisciplinario	P212
Prótesis Bucal fija II	P213
Prótesis Bucal Removible II	P214
Prostodoncia Total II	P215
Prótesis sobre Implantes	P216
Oclusión	P217
Presentación de casos clínicos II	P218
Seminario de Tesis II	P219

* Información de carácter únicamente informativo, no representa el orden cronológico del programa de estudios.

Aquí comienza **tu futuro.**



► Perfil de egreso

Los egresados de la Especialidad en Rehabilitación Bucal habrán desarrollado los siguientes aspectos:

Conocimientos:

- Aspectos teórico-prácticos de métodos preventivos aplicados en Prótesis Bucal
- Métodos de diagnóstico clínico-radiográficos identificando la ruta clínica a seguir.
- Técnicas estadísticas que permitan la evaluación de éxito y fracaso de los tratamientos.
- Materiales y técnicas operatorias avanzadas incluyendo aplicación de flujos de trabajo 100% digitales por medio de diseños y manufactura de restauraciones asistidas por computadoras.

Habilidades:

- Vinculación con otras especialidades
- Diseño y aplicación de técnicas y materiales para la solución de cada caso clínico.
- Dominio del uso de herramientas tecnológicas aplicadas a la rehabilitación oral, como lo es el diseño de sonrisa digital, elaboración de mock up digital, y el uso de tecnología como el CAD CAM y el escaneo intraoral para la práctica de la rehabilitación oral.

Actitudes:

- Comportamiento ético en el manejo de las técnicas en Rehabilitación y Prótesis Bucal.
- Honestidad en el diagnóstico obtenido a través de los métodos aplicados en Rehabilitación Bucal.
- Vinculación con la investigación.
- Actitud de servicio para con los miembros de la sociedad.
- los medios electrónicos de diagnóstico.



► Requisitos de titulación

Modalidades de titulación:

- Tesis
 - Promedio general mayor a 9.5
 - Aprobar un Diplomado dentro de la Institución.
 - Aprobar el Examen Especializado de Conocimientos
-
- Haber obtenido el 100% de los créditos en cada una de las áreas curriculares que comprende el plan de estudios correspondiente dentro de los plazos establecidos, incluyendo las materias extracurriculares, clínicas o extensiones de clínica según el caso.
 - No tener alguna sanción académica, disciplinaria o estar suspendido en sus derechos. Haber cumplido con toda la documentación necesaria en tiempo y forma, así como los procedimientos establecidos por el campus de conformidad a la norma educativa y demás ordenamientos institucionales.
 - Realizar en forma oportuna el pago de derechos con la cuota vigente al momento de realizar la solicitud correspondiente. Obtener del área de Servicios Escolares, la revisión de estudios correspondiente.
 - Los demás requisitos y trámites previstos en el Reglamento de Titulación de la Institución

Aquí comienza **tu futuro.**

► Proceso de admisión



► Requisitos de Ingreso

1. Solicitud de inscripción
2. Título como Cirujano Dentista (original y copia)
3. Cédula profesional (original y copia)
4. Certificado Total de estudios de Licenciatura en original
5. Acta de nacimiento en original
6. CURP
7. Identificación Oficial vigente (INE)
8. Cuatro (4) fotografías infantiles B/N, formal, papel mate, recién tomadas.
9. Certificado total de preparatoria en original.

► Inversión

En CEPECO estamos convencidos que la educación de calidad se logra a base de la atención personalizada, por ello, nuestros grupos constan de un cupo estrictamente limitado, asegurando así que cada alumno recibirá la atención que necesita, sumado a esto, nuestras instalaciones están diseñadas bajo este mismo concepto por lo que cada alumno cuenta con su espacio clínico.

Inscripción anual: **\$7,000.00**

Colegiatura mensual: **\$6,500.00**

► Becas

¿Eres estudiante de alto rendimiento?

En CEPECO reconocemos tu esfuerzo y dedicación, por lo que contamos con un Programa de Becas Oficiales SEP para estudiantes de alto aprovechamiento académico.

El aspirante a beca debe reunir una serie de requisitos para poder ser acreedor de una beca que puede ir desde 5, hasta 25% de apoyo en colegiaturas.

BECAS



► **CEPECO es tu mejor opción**

Te proyectamos a un mercado laboral mas competitivo

En México hay mas de 115mil odontólogos activos de los cuales solo el 15% cuenta con una especialidad.

Calidad Educativa

En CEPECO estamos comprometidos con tu desarrollo académico y humano, por lo que impartimos nuestras Especialidades sólo con la información más actual y nos enfocamos en que recibas toda la práctica preclínica que necesites haciendo uso de simuladores para una práctica mas precisa.

Profesorado

Prestamos especial atención a la calidad de nuestros docentes, por ello, nuestras Especialidades son impartidas únicamente por profesores calificados, egresados de las mejores universidades del país y cuentan con Especialidad, Maestría o Doctorado.



+20 años
de experiencia

+600
residentes

+18 generaciones
de egresados

Reconocimiento oficial

Todos nuestros programas académicos han superado estrictas supervisiones por parte del CIFRHS, S.E.P, S.E.E, entre otras instancias evaluadoras, como resultado de ello, nuestros programas son escolarizados y cuentan con Registro de Validez Oficial de Estudios.



Horarios pensado en ti

Sabemos que es muy importante que te desarrolles en tu campo laboral, por lo que nuestros horarios son flexibles y escolarizados, lo que te permite estudiar sin descuidar tu práctica privada, asistiendo a clases los días viernes y sábado cada 15 días.



► Instalaciones

Área de Clínicas y Quirófano

Contamos con una amplia área clínica y quirúrgica para que Desarrolles y perfecciones tus habilidades como especialista:

- 13 unidades dentales
- Área quirúrgica totalmente equipada
- Escáner intraoral
- Equipo de cómputo por unidad para radiología digital
- Área de esterilizado
- Farmacia y enfermería
- Tomógrafo dental multi FOV
- Ortopantomógrafo con cefalostato digital
- Sistema de radiología 100% digital
- Microscopios dentales



Aulas y Laboratorios

Contamos con espacios diseñados con el equipo la tecnología mas actual para que tu preparación sea del mas alto nivel:

- Laboratorios totalmente equipados por especialidad
- Aulas audiovisuales interactivas
- Áreas climatizadas
- Laboratorio digital CAD CAM
- Centro de impresión 3D
- Biblioteca
- Auditorio
- Vestidor y área de lockers



▶ Inicia hoy tu proceso de inscripción

Con gusto te asesoramos y te acompañamos en tu proceso de ingreso Lámanos al teléfono **44 33 15 70 29** o visítanos en nuestras instalaciones en:

 **Calle Teniente Alemán #254 Colonia Chapultepec Sur,
Morelia, Michoacán.**

Lunes a sábado de 10:00 a 14:00 y de 16:00 a 18:00 o escríbenos al correo: **admision@cepeco.com.mx**

▶ Preguntas frecuentes

¿Las especialidades cuentan con RVOE?

Todas nuestras Especialidades están acreditadas con Registro de Validez Oficial de Estudios (RVOE) otorgado por la Secretaría de Educación Pública (SEP).

¿Qué días se imparten las Especialidades?

Sabemos que es muy importante que te desarrolles en el campo laboral, por lo que nuestros horarios son flexibles y escolarizados que te permiten estudiar los fines de semana sin descuidar tu consulta privada.

¿Qué documentos se me otorgan al finalizar la Especialidad?

Al finalizar el proceso de titulación recibirás, Diploma de Especialista y Cédula Profesional emitidos por la Secretaría de Educación Pública.