



**Centro de Estudios de Posgrado y
Educación Continua en Odontología**

Plan de Estudios

Especialidad en:

Cirugía e Implantología Oral

RVOE ESP160907

“En CEPECO formamos Especialistas de excelencia, con espíritu de servicio y sentido humano que brindan atención odontológica de calidad.”

El Centro de Estudios de Posgrado y Educación Continúa en Odontología es fundado en el año 2002 con el objetivo de cubrir las necesidades odontológicas a través de diplomados y cursos de Educación Continua con el compromiso de formar especialistas calificados que la sociedad demanda.

En el 2008 CEPECO obtiene el Reconocimiento de Validez Oficial de Estudios (RVOE) a nivel Federal para las Especialidades en Endodoncia y Prótesis Bucal y en el 2016 para las Especialidades en Ortodoncia y Ortopedia Maxilar y Cirugía e Implantología Oral.

Somos una Institución comprometida con la sociedad odontológica cuya principal meta es formar especialistas altamente capacitados en las diferentes ramas de la Odontología

Nuestra visión de las necesidades en el campo odontológico nos han permitido a lo largo de más 20 años capacitar a más de 200 residentes y así mejorar su competitividad y posición en el mercado laboral odontológico en México.



Cirugía e Implantología Oral

RVOE ESP160907



Duración: 4 semestres

Modalidad: Presencial Escolarizada (Quincenal)



RVOE: ESP160907

Al egresar el Especialista recibirá:

* Diploma de Especialista (Avalado por la S.E.P.)

**Cédula de Especialista (Emitida por la D.G.P.)

*El diploma de Especialista y **Cédula Profesional están sujetos a requisitos y trámites previstos en el Reglamento de Titulación de la Institución.

“Especialízate en **Cirugía e Implantología Oral** e impulsa tu crecimiento profesional desarrollando habilidades con las últimas tendencias y las técnicas odontológicas más avanzadas.”

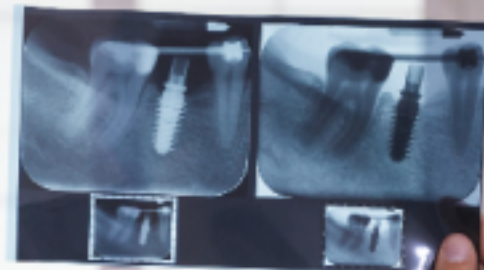

► **Objetivo General de la Especialidad**

Formar Especialistas en Cirugía e Implantología Oral, que con un pensamiento crítico y creativo que sean capaces de atender a los problemas relativos a las patologías de los órganos y componentes bucales así como la sustitución de órganos dentales por medio de implantes en el ejercicio de su práctica clínica profesional mediante conocimientos de vanguardia y modernos tratamientos quirúrgicos sustentados en el avance tecnológico, aplicados en beneficio de la sociedad con compromiso ético y de calidad.

► **Objetivos Específicos**

El alumno obtendrá los conocimientos teóricos y prácticos para diagnosticar, prevenir y tratar quirúrgicamente las alteraciones de los tejidos blandos, dentales y óseos de la cavidad bucal.

El alumno estará capacitado para realizar intervenciones quirúrgicas para tratar impactaciones dentarias, extracciones de fragmentos y dientes completos, remoción quirúrgica de quistes, apicectomías, biopsias, frenilectomías.

El alumno será capaz de colocar implantes bucales, regularizaciones de procesos y demás intervenciones quirúrgicas propias de la cavidad oral.

El alumno podrá integrar y desarrollar las actividades cognitivas, psicomotrices y afectivas necesarias para el diagnóstico, la

planeación y aplicación de los tratamientos quirúrgicos en las diferentes alteraciones o anomalías dentarias, de tejidos blandos y óseos de la cavidad bucal. Será capaz de evaluar y supervisar la terapéutica y tratamientos realizados.

El alumno adquirirá los conocimientos necesarios para la prevención y corrección quirúrgica de anomalías de los tejidos blandos y óseos, así como, de los órganos dentarios.

► Perfil de ingreso

Esta Especialidad es para ti si te interesa:

- Mejorar la calidad de atención y tratamientos a tus pacientes.
- Especializarte y destacar en la industria odontológica.
- Aplicar las últimas tendencias y técnicas avanzadas en Cirugía e Implantología.
- Mejorar tu competitividad y posición en el mercado laboral odontológico en México.



Conocimientos, habilidades y actitudes:

- Conocimientos en áreas básicas médicas como farmacología, inmunología, microbiología, histología, fisiología y patología.
- Dominio en áreas básicas odontológicas como materiales dentales, anatomía, instrumental y procedimientos generales.
- Manejo de métodos de diagnóstico.
- Evaluación de respuesta de los métodos aplicados.
- Reconocimiento del límite de sus habilidades y destrezas.
- Actitud de servicio sin preferencias.
- Respeto hacia sus congéneres: profesores, compañeros, autoridades, pacientes.



▶ Mapa curricular

El programa de estudios está por 19 asignaturas, teórico-clínicas, distribuidas en 4 semestres:

Asignatura	Clave
Propedeútica Médica	CI101
Anatomía Topográfica de Cabeza y Cuello	CI102
Anestesia Bucal	CI103
Fotografía Clínica	CI104
Patología Bucal	CI105
Clínica de Cirugía e Implantología Bucal	CI106
Seminario Interdisciplinario	CI207
Métodos Auxiliares de Diagnóstico I	CI208
Farmacología	CI209
Trauma Bucal	CI210
Clínica de Cirugía e Implantología Oral II	CI211
Alteraciones de la Erupción Dental	CI312
Padecimientos y Tratamientos Sinusales	CI313
Clínica de Cirugía e Implantología Oral III	CI314
Seminario de Tesis I	CI415
Diagnóstico y tratamiento de los Padecimientos de la ATM	CI416
Emergencias Médicas en Cirugía e Implantología Oral	CI417
Clínica de Cirugía e Implantología Oral	CI418
Seminario de Tesis II	CI419

* Información de carácter únicamente informativo, no representa el orden cronológico del programa de estudios.

Aquí comienza **tu futuro.**



► Perfil de egreso

Los egresados de la Especialidad en Cirugía e Implantología Oral habrán desarrollado los siguientes aspectos:

Conocimientos:

- Diagnóstico basado en interrogatorio e inspección.
- Planeación y desarrollo de tratamientos quirúrgicos con el uso e implementación de tecnología y herramientas digitales como la planeación de procedimientos quirúrgicos por medio de software y la elaboración de guías quirúrgicas.
- Implementación de técnicas de cirugía guiada por ordenador.
- Abordaje quirúrgico de tumores malignos, osteotomías e injertos óseos.
- Planeación, diseño y fabricación digital de guías quirúrgicas para la colocación de implantes dentales.
- En cirugía endodóntica, pre protésica y periodontal.
- Para la adecuada valoración del paciente y propiciar un tratamiento útil interdisciplinario.
- Acerca de métodos y técnicas de recursos radiográficos, tomográficos y fotográficos para el diagnóstico clínico.
- Aspectos teórico-prácticos de los métodos preventivos aplicados en cirugía bucal.
- Sobre materiales e instrumental quirúrgico propios de la cirugía y la implantología oral.



Habilidades:

- Analizar e interpretar la respuesta obtenida en la aplicación de los métodos de diagnóstico.
- Dominar las técnicas quirúrgicas actuales y el uso de los materiales para la aplicación de cada caso en particular.
- Para el manejo de los equipos electrónicos, piezoeléctricos, electrocauterios y manuales empleados en la cirugía bucal.
- Para el diagnóstico de problemas patológicos de cavidad oral.

Actitudes:

- Comportamiento ético en el manejo de las técnicas en cirugía e implantología oral.
- Honestidad en el diagnóstico obtenido a través de los métodos aplicados en cirugía bucal.
- Vinculación con la investigación.
- Actitud de servicio para con los miembros de la sociedad.

Destrezas:

- Para el dominio total de los instrumentos propios de la cirugía e implantología oral
- Para el uso adecuado de los medios electrónicos de diagnóstico.



► Requisitos de titulación

Modalidades de titulación:

- Tesis
 - Promedio general mayor a 9.5
 - Aprobar un Diplomado dentro de la Institución.
 - Aprobar el Examen Especializado de Conocimientos
-
- Haber obtenido el 100% de los créditos en cada una de las áreas curriculares que comprende el plan de estudios correspondiente dentro de los plazos establecidos, incluyendo las materias extracurriculares, clínicas o extensiones de clínica según el caso.
 - No tener alguna sanción académica, disciplinaria o estar suspendido en sus derechos. Haber cumplido con toda la documentación necesaria en tiempo y forma, así como los procedimientos establecidos por el campus de conformidad a la norma educativa y demás ordenamientos institucionales.
 - Realizar en forma oportuna el pago de derechos con la cuota vigente al momento de realizar la solicitud correspondiente. Obtener del área de Servicios Escolares, la revisión de estudios correspondiente.
 - Los demás requisitos y trámites previstos en el Reglamento de Titulación de la Institución.

Aquí comienza **tu futuro.**

▶ Proceso de admisión



Solicita información

Aclara tus dudas y consulta periodos y requisitos de inscripción.



Reúne los requisitos

Deberás contar con todos los requisitos de ingreso.



Presenta tus documentos

Presenta tu documentación en el área de admisión.



Realiza el pago

Una vez validada la documentación deberás realizar el pago.



Confirma tu inscripción

Recibirás por correo tu constancia de inscripción.

▶ Requisitos de Ingreso

1. Solicitud de inscripción
2. Título como Cirujano Dentista (original y copia)
3. Cédula profesional (original y copia)
4. Certificado Total de estudios de Licenciatura en original
5. Acta de nacimiento en original
6. CURP
7. Identificación Oficial vigente (INE)
8. Cuatro (4) fotografías infantiles B/N, formal, papel mate, recién tomadas.
9. Certificado total de preparatoria en original.
10. Contar con un promedio mínimo de ocho punto cero (8.0) en Licenciatura.*



► Inversión

En CEPECO estamos convencidos que la educación de calidad se logra a base de la atención personalizada, por ello, nuestros grupos constan de un cupo estrictamente limitado, asegurando así que cada alumno recibirá la atención que necesita, sumado a esto, nuestras instalaciones están diseñadas bajo este mismo concepto por lo que cada alumno cuenta con su espacio clínico.

Inscripción anual: **\$7,000.00**

Colegiatura mensual: **\$6,500.00**

► Becas

¿Eres estudiante de alto rendimiento?

En CEPECO reconocemos tu esfuerzo y dedicación, por lo que contamos con un Programa de Becas Oficiales SEP para estudiantes de alto aprovechamiento académico.

El aspirante a beca debe reunir una serie de requisitos para poder ser acreedor de una beca que puede ir desde 5, hasta 25% de apoyo en colegiaturas.

BECAS



► **CEPECO es tu mejor opción**

Te proyectamos a un mercado laboral mas competitivo

En México hay mas de 115mil odontólogos activos de los cuales solo el 15% cuenta con una especialidad.

Calidad Educativa

En CEPECO estamos comprometidos con tu desarrollo académico y humano, por lo que impartimos nuestras Especialidades sólo con la información más actual y nos enfocamos en que recibas toda la práctica preclínica que necesites haciendo uso de simuladores para una práctica mas precisa.

Profesorado

Prestamos especial atención a la calidad de nuestros docentes, por ello, nuestras Especialidades son impartidas únicamente por profesores calificados, egresados de las mejores universidades del país y cuentan con Especialidad, Maestría o Doctorado.



+20 años
de experiencia

+600
residentes

+18 generaciones
de egresados

Reconocimiento oficial

Todos nuestros programas académicos han superado estrictas supervisiones por parte del CIFRHS, S.E.P, S.E.E, entre otras instancias evaluadoras, como resultado de ello, nuestros programas son escolarizados y cuentan con Registro de Validez Oficial de Estudios.



Horarios pensado en ti

Sabemos que es muy importante que te desarrolles en tu campo laboral, por lo que nuestros horarios son flexibles y escolarizados, lo que te permite estudiar sin descuidar tu práctica privada, asistiendo a clases los días viernes y sábado cada 15 días.



► Instalaciones

Área de Clínicas y Quirófano

Contamos con una amplia área clínica y quirúrgica para que Desarrolles y perfecciones tus habilidades como especialista:

- 13 unidades dentales
- Área quirúrgica totalmente equipada
- Escáner intraoral
- Equipo de cómputo por unidad para radiología digital
- Área de esterilizado
- Farmacia y enfermería
- Tomógrafo dental multi FOV
- Ortopantomógrafo con cefalostato digital
- Sistema de radiología 100% digital
- Microscopios dentales



Aulas y Laboratorios

Contamos con espacios diseñados con el equipo la tecnología mas actual para que tu preparación sea del mas alto nivel:

- Laboratorios totalmente equipados por especialidad
- Aulas audiovisuales interactivas
- Áreas climatizadas
- Laboratorio digital CAD CAM
- Centro de impresión 3D
- Biblioteca
- Auditorio
- Vestidor y área de lockers



▶ Inicia hoy tu proceso de inscripción

Con gusto te asesoramos y te acompañamos en tu proceso de ingreso Lámanos al teléfono **44 33 15 70 29** o visítanos en nuestras instalaciones en:

📍 **Calle Teniente Alemán #254 Colonia Chapultepec Sur,
Morelia, Michoacán.**

Lunes a sábado de 10:00 a 14:00 y de 16:00 a 18:00 o escríbenos al correo: **admision@cepeco.com.mx**

▶ Preguntas frecuentes

¿Las especialidades cuentan con RVOE?

Todas nuestras Especialidades están acreditadas con Registro de Validez Oficial de Estudios (RVOE) otorgado por la Secretaría de Educación Pública (SEP).

¿Qué días se imparten las Especialidades?

Sabemos que es muy importante que te desarrolles en el campo laboral, por lo que nuestros horarios son flexibles y escolarizados que te permiten estudiar los fines de semana sin descuidar tu consulta privada.

¿Qué documentos se me otorgan al finalizar la Especialidad?

Al finalizar el proceso de titulación recibirás, Diploma de Especialista y Cédula Profesional emitidos por la Secretaría de Educación Pública.